Ministerie van Justitie en Veiligheid

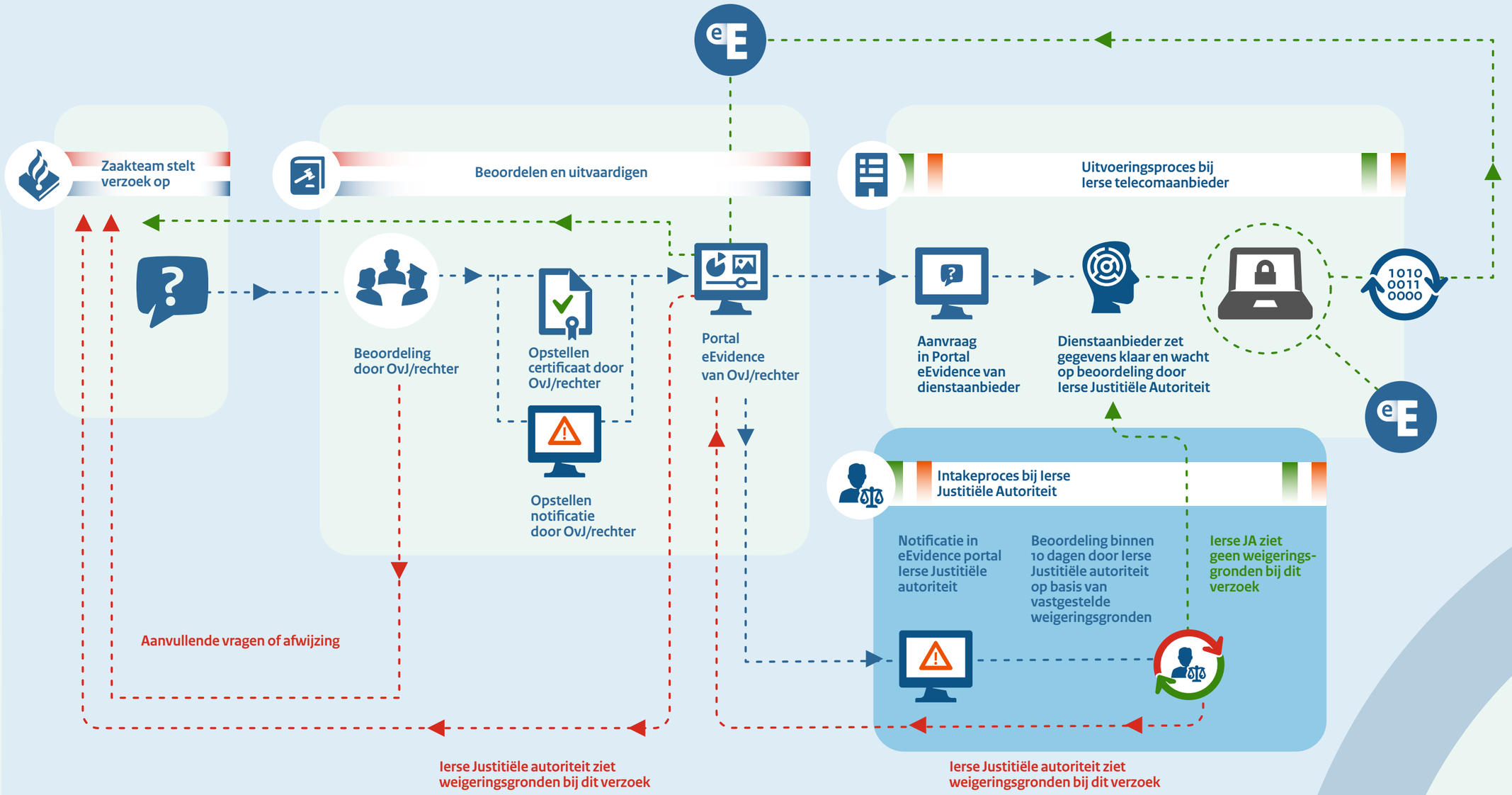

eEvidence

Situatie 2b uitgaand
Nederlandse justitiële autoriteit vraagt emailgegevens op bij Ierse internetaanbieder.

Het NL zaaksteam en de NL justitiële autoriteit (JA) bevraagt in het kader van een strafrechtelijk onderzoek naar milieufraude die niet in NL is gepleegd een Ierse ISP over email gegevens van een bij het strafbaar feit betrokkene die niet ingezetene van NL is.