Ministerie van Justitie en Veiligheid

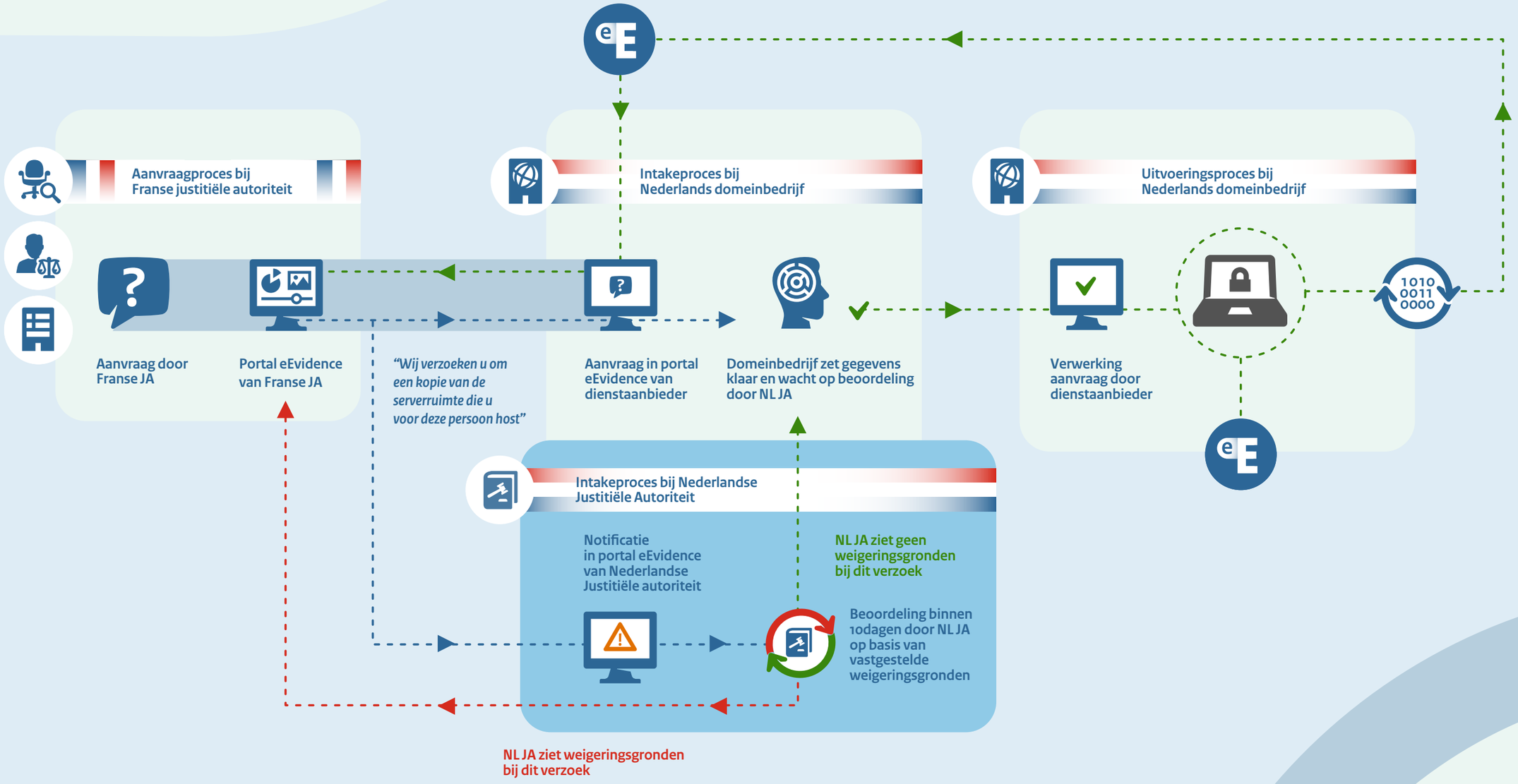


# eEvidence

**Situatie 2a inkomend**
Opgevraagde serverdata bij Nederlandse dienstaanbieder door Franse autoriteit.

De Franse justitiële autoriteit bevraagt naar een kopie van een server die zich bij een Nederlands hostingpartij bevindt. Dit in het kader van een strafrechtelijk onderzoek naar cybercrime in Frankrijk.